"Budowa kanalizacji sanitarnej w miejscowości Olszyna - etap III"

Skala 1:500

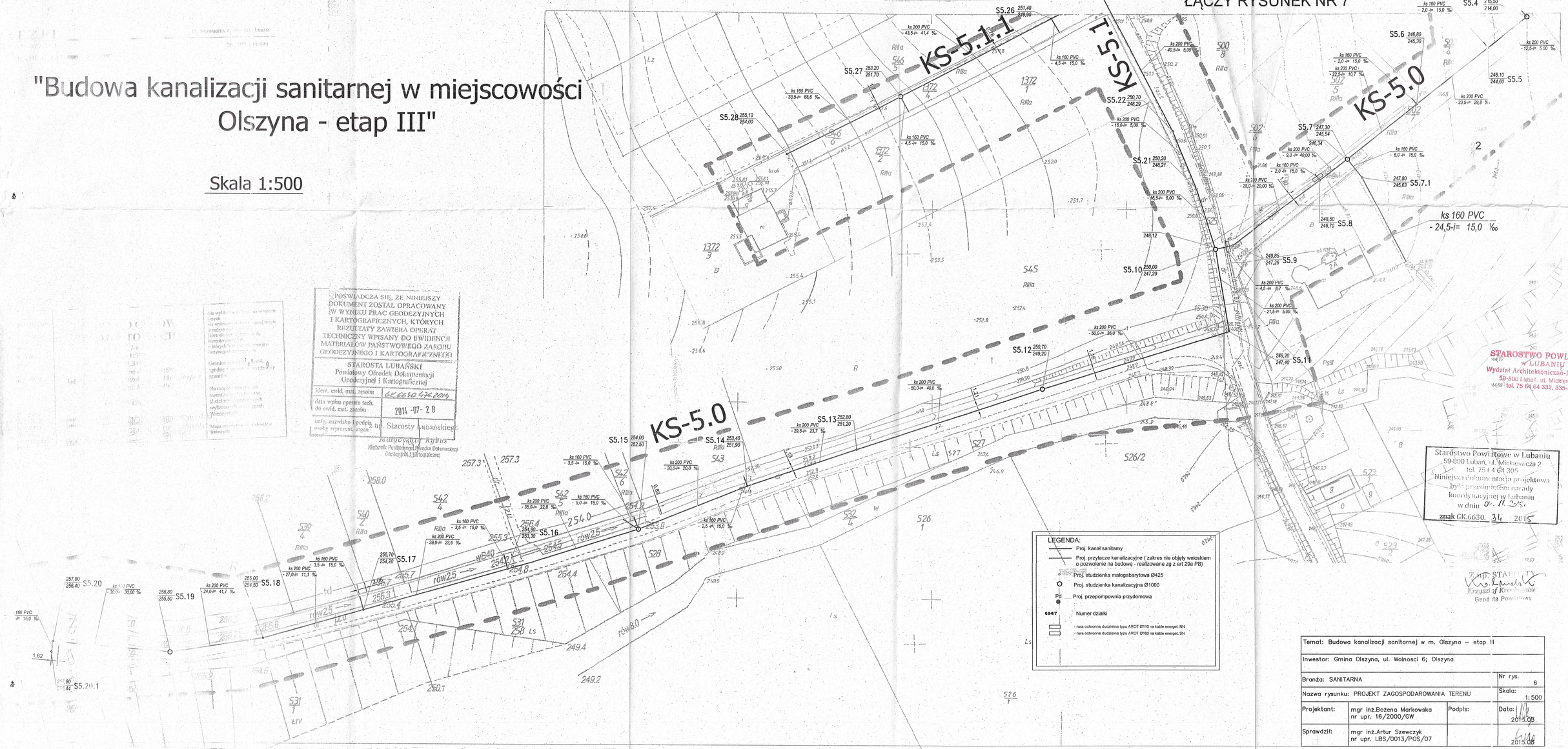

POŚWIADCZA SIĘ, ŻE NINIEJSZY DOKUMENT ZOSTAŁ OPRACOWANY W WYNIKU PRAC GEODEZYJNYCH I KARTOGRAFICZNYCH, KTÓRYCH REZULTATY ZAWIERA OPERAT TECHNICZNY WPISANY DO EWIDENCJI MATERIAŁÓW PAŃSTWOWEGO ZASOBU GEODEZYJNEGO I KARTOGRAFICZNEGO

STAROSTA LUBAŃSKI
Powiatowy Ośrodek Dokumentacji Geodezyjnej i Kartograficznej

ident. ewid. mat. zasobu	GK.6630.476.2014
data wpisu operatu tech. do ewid. mat. zasobu	2014-07-28
imię, nazwisko i podpis osoby reprezent. organ	z up. Starosty Lubańskiego Małgorzata Rybus Kierownik Powiatowego Ośrodka Dokumentacji Geodezyjnej i Kartograficznej

STAROSTWO POWIATOWE w LUBANIU
Wydział Architektoniczno-Budowlany
59-800 Lubań, ul. Mickiewicza 2
tel. 75 64 64 332, 335-337

Starostwo Powiatowe w Lubaniu
59-800 Lubań, ul. Mickiewicza 2
tel. 75 64 64 305
Niniejsza dokumentacja projektowa była przedmiotem narady koordynacyjnej w Lubaniu w dniu 04.11.2015
znak GK.6630.34 2015

Z up. STAROSTY
Krzysztof Krochmalski
Geodeta Powiatowy